KOLISTIN SULFÁT

polymyxin E1-disulfát, peptidové antibiotikum

CAS: 1264-72-8
Vzorec: $C_{45}H_{85}N_{13}O_{10} \cdot H_2SO_4$

- Efektivní proti gram-negativním bakteriím
- Vazba na bakteriální lipopolysacharidy permeabilizuje buněčné membrány

Technické parametry

Molekulová hmotnost:	1066,32
Zásobní roztok:	1-10 mg/ml ve vodě, skladujte při teplotě −20 °C
Pracovní roztok:	2-200 µg/ml, skladujte při teplotě +4 °C
Bezp. věty (GHS):	H301

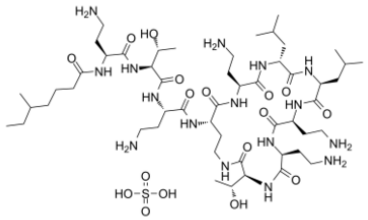

Kolistin sulfát, vzorec

Čistota	Balení	Obal	Katalogové číslo
min 19 000 IU/mg, pro biochemii	100 mg	sklo	R.CN31.1
min 19 000 IU/mg, pro biochemii	250 mg	sklo	R.CN31.2
min 19 000 IU/mg, pro biochemii	1 g	sklo	R.CN31.3