NADPH Na_4

β-nikotinamidadenindinukleotidfosfát tetrasodný

CAS: 2646-71-1
Vzorec: $C_{21}H_{26}N_7O_{17}P_3Na_4$

Technické parametry

Molekulová hmotnost:	833,4
Teplota skladování:	+4 °C

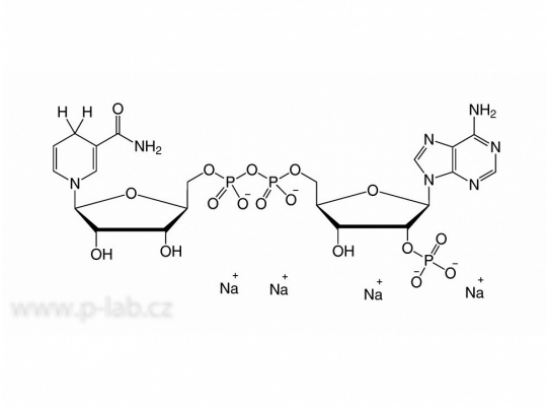

Čistota	Balení	Katalogové číslo
min 95 %, pro biochemii	100 mg	R.AE14.1
min 95 %, pro biochemii	250 mg	R.AE14.2
min 95 %, pro biochemii	500 mg	R.AE14.3