HARPAGOSID

8'-cinnamoylharpagid
z harpagofytu (*Harpagophytum procumbens*)

CAS: 19210-12-9
Vzorec: $C_{24}H_{30}O_{11}$

Technické parametry

Molekulová hmotnost:	494,48
Teplota skladování:	+4 °C

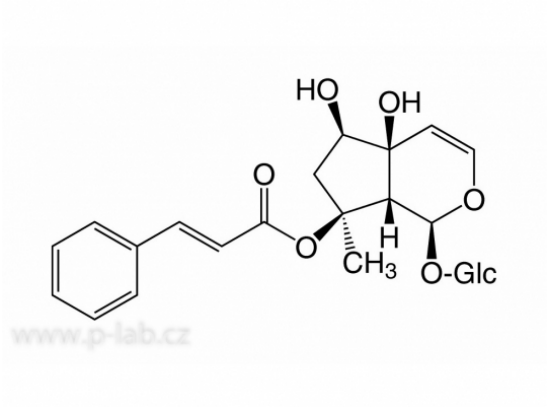

Čistota	Balení	Katalogové číslo
ROTICHROM® HPLC min 98 % referenční látka pro HPLC	10 mg	R.7471.1
ROTICHROM® HPLC min 98 % referenční látka pro HPLC	25 mg	R.7471.2
ROTICHROM® HPLC min 98 % referenční látka pro HPLC	50 mg	R.7471.3
ROTICHROM® Pracovní standard	50 mg	R.NC21.1
ROTI®STAR Primární standard	25 mg	R.NE21.1