P-LAB

Vše pro laboratoř, snadno, rychle a spolehlivě

VIOLEŤ KRESOLOVÁ ACETÁT

cresyl echt violet, cresyl fast violet
Nukleární barvivo

CAS: 10510-54-0
Vzorec: $C_{18}H_{15}N_3O_3$

- Pro vizualizace nervové tkáně během Nisslova barvení

Technické parametry

Molekulová hmotnost:	321,34
Pracovní koncentrace:	1 % roztok

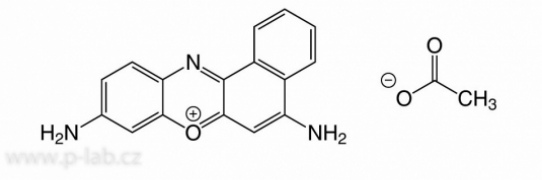

www.p-lab.cz

Čistota	Balení	Katalogové číslo
p.a.	5 g	R.7651.1
p.a.	10 g	R.7651.2
p.a.	25 g	R.7651.3