P-LAB

Vše pro laboratoř, snadno, rychle a spolehlivě

D-LUCIFERIN SODNÝ

(S)-2-(6-hydroxy-2-benzothiazolyl)-2-thiazolin-4-karboxylová kyselina, sodná sůl
substrát luciferázy

CAS: 103404-75-7
Vzorec: $C_{11}H_7N_2O_3S_2Na \cdot H_2O$

Technické parametry

Molekulová hmotnost:	320,32
Enzym:	luciferáza
Detekce:	fluorometrická
Produkt signalizace:	rozpustný
Použití:	transfekce
Teplota skladování:	-20 °C

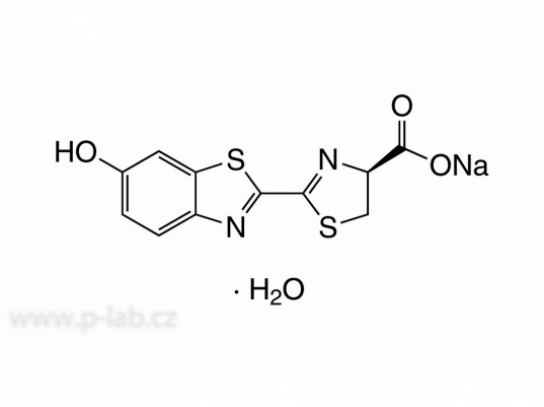

www.p-lab.cz

Čistota	Balení	Katalogové číslo
min 99 %, pro biochemii	10 mg	R.4096.1
min 99 %, pro biochemii	25 mg	R.4096.2