TTC Chapman agar (základ)

TTC Tergitol 7 agar, pro izolaci a vyčíslení koliformních bakterií ve vzorcích vody

- Obsahuje heptadecylsulfát sodný

Technické parametry

Certifikáty:	DEV, ISO 9308-1:2000
pH:	7,2 ±0,1
Teplota skladování:	+20 °C
Složení (na 1 litr):	20 g laktózy; 10 g peptonu; 6 g kvasničného extraktu; 5 g masového extraktu; 0,05 g bromthymolové modři; 0,1 g heptadecylsulfátu sodného; 15 g agaru
Aplikace:	56,2 g/1 l agaru Po autoklávování lze přidat roztok TTC suplementu (R.CP72.1)

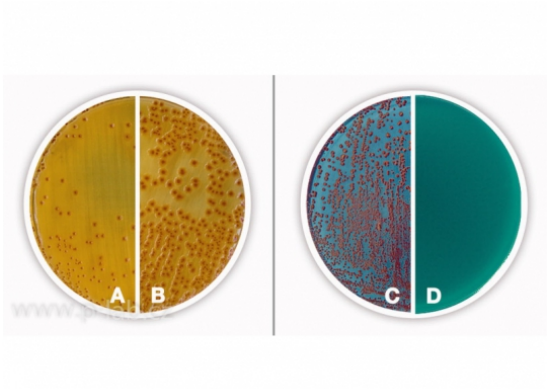

A: *E. coli ATCC 25922 (žluté kolonie, s oranžovým centrem)*
B: Klebsiella spp. (oranžové kolonie)
C: druhy nefermentující laktózu
D: "non-induced" agar

Popis	Balení	Obal	Katalogové číslo
pro mikrobiologii	500 g	plast	R.CP65.1