CHROM AZUROL roztok

CAS: 1667-99-8
Vzorec: $C_{23}H_{13}Cl_2Na_3O_9S$

Technické parametry

Bezp.věty (GHS):	H226-H319-H336

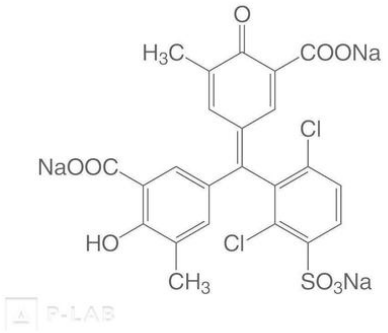

CHROM AZUROL

Čistota	Balení	Katalogové číslo
0,5 % roztok indikátoru v 2-propanolu	100 ml	R.1CYY.1