CHROM AZUROL S

CAS: 1667-99-8
Vzorec: $C_{23}H_{13}Cl_2Na_3O_9S$

Technické parametry

Bezp.věty (GHS):	H315-H319-H335
Indikátor:	Al, Ca, Cu, Fe, Mg, Ni, Th
Molekulová hmotnost:	605,29 g/mol

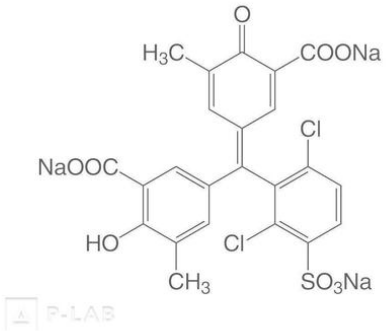

Chrom azurol S

Čistota	Balení	Katalogové číslo
extra čistý	1 g	R.1H43.1
extra čistý	10 g	R.1H43.2
extra čistý	25 g	R.1H43.3