MODŘ THYMOLOVÁ roztok

Thymolsulfoftalein, Thymolsulphonephthaleine, Thymol Blue

CAS: 76-61-9
Vzorec: $C_{27}H_{30}O_5S$

Technické parametry

Molární hmotnost:	466,59
Indikátor:	pH 1,2-2,8
Barevný přechod:	červená - žlutá
Indikátor:	pH 8,0 - 9,6
Barevný přechod:	žlutá - modrá

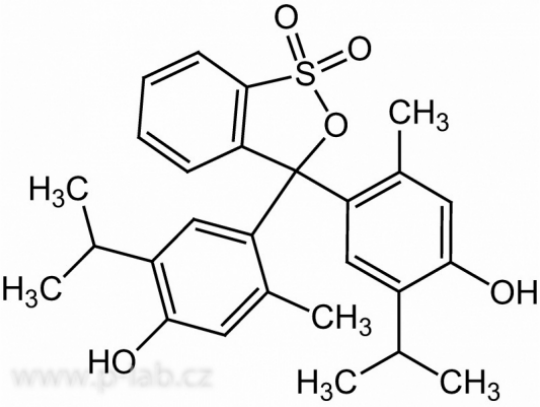

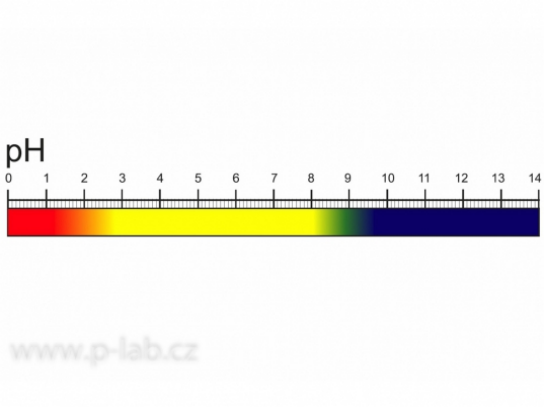

Barevný přechod pH indikátoru

MODŘ THYMOLOVÁ roztok

Specifikace	Balení	Katalogové číslo
0,4% vodný roztok	250 ml	T 33501
0,4% vodný roztok	500 ml	T 33502
0,4% vodný roztok	1 l	T 33503
0,01% roztok v ethanolu	250 ml	T 33401
0,01% roztok v ethanolu	500 ml	T 33402
0,01% roztok v ethanolu	1 l	T 33403

MODŘ THYMOLOVÁ roztok

Technické parametry

Bezp. věty (GHS):	H225-H319

Specifikace	Balení	Katalogové číslo
0,1% roztok v ethanolu	250 ml	R.9954.1