THYMOLFTALEIN roztok

Thymolphthalein

CAS: 125-20-2
Vzorec: $C_{28}H_{30}O_4$

Technické parametry

Molární hmotnost:	430,54
Indikátor:	pH 9,3 - 10,5
Barevný přechod:	bezbarvá - modrá
Bezp. věty (GHS):	H225-H319

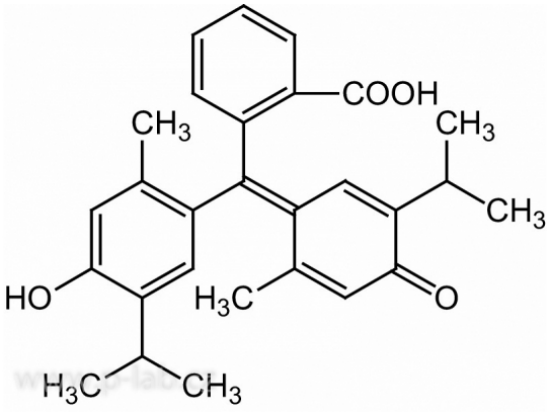

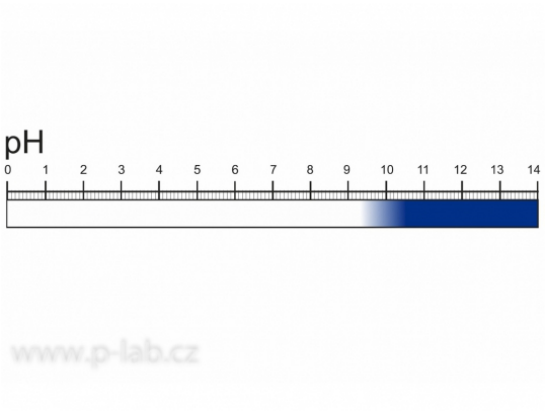

Barevný přechod pH indikátoru

THYMOLFTALEIN roztok

Specifikace	Balení	Katalogové číslo
0,04% roztok v ethanolu	250 ml	T 34501
0,04% roztok v ethanolu	500 ml	T 34502
0,04% roztok v ethanolu	1 l	T 34503

*Rádi Vám připravíme nabídku také na jiné koncentrace indikátorových roztoků.

THYMOLFTALEIN roztok

Specifikace	Balení	Katalogové číslo
0,1% roztok v ethanolu	500 ml	R.8152.1
1% roztok v ethanolu	100 ml	R.1E03.1