MITOMYCIN C

Inhibitor mitózy

CAS: 50-07-7
Vzorec: $C_{15}H_{18}N_4O_5$

- Váže se kovalentně na DNA
- Vede k propojení komplementárních řetězců DNA a k jejich přetržení
- Při nízkých hodnotách pH je nestabilní
- Při skladování chraňte před světlem

Technické parametry

Molekulová hmotnost:	334,30
Zásobní roztok:	1 mg/ml v H_2O (skladování při -20°C)
Pracovní koncentrace:	1 až 100 µg/ml
Bezp. věty (GHS):	H300-H351
Teplota skladování:	+4 °C

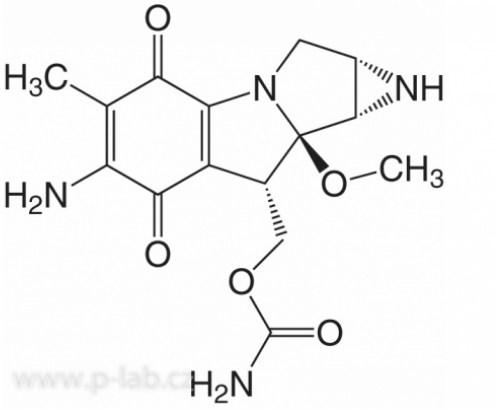

Čistota	Balení	Obal	Katalogové číslo
min 98 %, pro biochemii	2 mg	sklo	R 41501