VIOLEŤ KRYSTALOVÁ

C.I.42555, hexamethylpararosanilin chlorid, methyl violeť 10B, genciánová violeť
Krystalová violeť je rozpustná ve vodě i alkoholu

CAS: 548-62-9
Vzorec: $C_{25}H_{30}Cl\ N_3$

- Používá se pro mnohá histologické barvení, např. pro Gramovo barvení

Technické parametry

Molekulová hmotnost:	407,99
Hustota:	1,19 g·cm^{-3}
Indikátor:	pH 0,0-2,0
Barevný přechod:	žlutá - modrofialová
Připravený roztok:	0,1 g v 100 ml EtOH (70%)

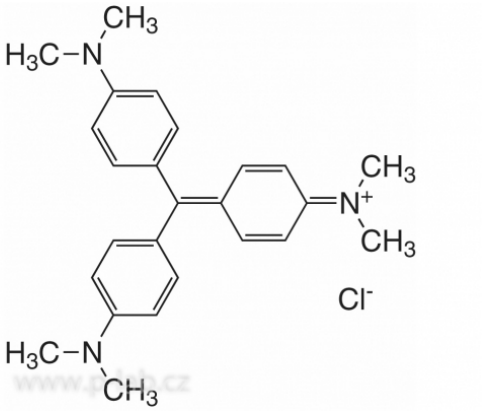

VIOLEŤ KRYSTALOVÁ

Technické parametry

Bezp. věty (GHS):	H318-H351-H410-H302

Čistota	Balení	Katalogové číslo
indikátor	25 g	V 04001
indikátor	100 g	V 04004

VIOLEŤ KRYSTALOVÁ

Technické parametry

Bezp. věty (GHS):	H318-H351-H400-H410-H302

Čistota	Balení	Katalogové číslo
p.a., ACS	5 g	R.T123.2
p.a., ACS	25 g	R 01233
p.a., ACS	100 g	R.T123.3