L-LYSIN HYDROCHLORID

hydrochlorid kyseliny(2S)-2,6-diaminohexanové, hydrochlorid kyseliny (2S)-2,6-diaminokapronové

CAS: 657-27-2
Vzorec: $C_6H_{14}N_2O_2 \cdot HCl$

Technické parametry

Molekulová hmotnost:	182,65

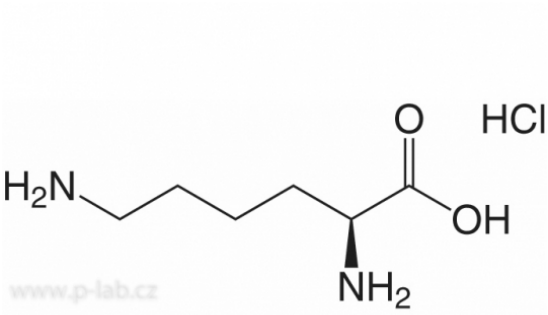

Čistota	Balení	Katalogové číslo
min 98,5 %, Ph.Eur., USP, pro biochemii	100 g	R 93571
min 98,5 %, Ph.Eur., USP, pro biochemii	250 g	R.9357.3
min 98,5 %, Ph.Eur., USP, pro biochemii	500 g	R.9357.4
min 98,5 %, Ph.Eur., USP, pro biochemii	1 kg	R.9357.2
min 98,5 %, CELLPURE®, pro buněčné kultury a biochemii	25 g	R 17001
min 98,5 %, CELLPURE®, pro buněčné kultury a biochemii	100 g	R 17002
min 98,5 %, CELLPURE®, pro buněčné kultury a biochemii	500 g	R.1700.3