N-ACETYL-D-GLUKÓZAMIN

CAS: 7512-17-6
Vzorec: $C_8H_{15}NO_6$

Technické parametry

Molekulová hmotnost:	221,2
Teplota skladování:	-20 °C

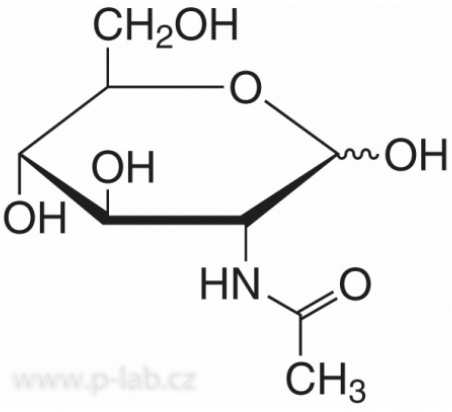

Čistota	Balení	Katalogové číslo
min 98 %, pro biochemii	5 g	R.8993.3
min 98 %, pro biochemii	25 g	R.8993.2
min 98 %, pro biochemii	50 g	R.8993.1
min 98 %, pro biochemii	100 g	R.8993.4