FMOC-L-SERIN MONOHYDRÁT

N-(9-fluorenylmethoxykarbonyl)-L-serin monohydrát

CAS: 73724-45-5
Vzorec: $C_{18}H_{19}NO_6 \cdot H_2O$

Technické parametry

Molekulová hmotnost:	345,4
Teplota skladování:	+4 °C

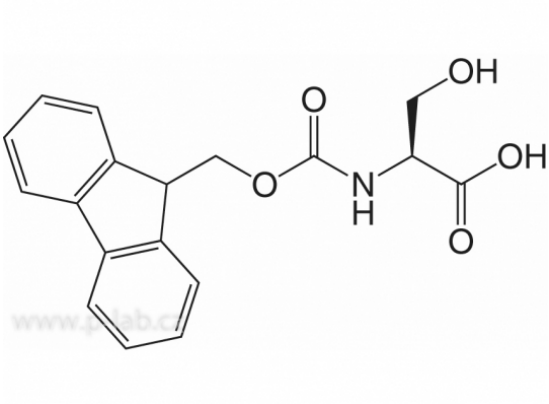

Čistota	Balení	Katalogové číslo
min 98 %, pro biochemii	5 g	R.6901.1
min 98 %, pro biochemii	25 g	R.6901.2