p-NITROTOLUEN

4-nitrotoluen

CAS: 99-99-0
Vzorec: $C_7H_7NO_2$

Technické parametry

Molekulová hmotnost:	137,14
Bezp. věty (GHS):	H301+H311+H331-H373-H411

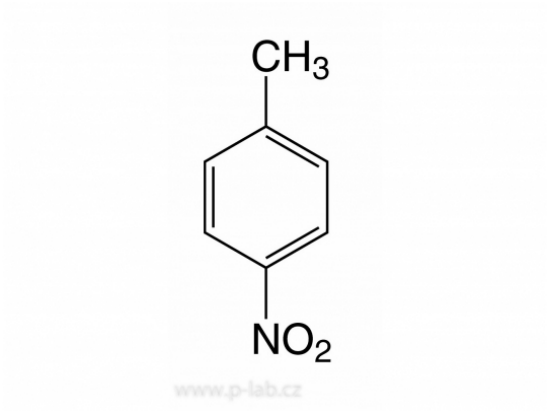

Specifikace	Balení	Katalogové číslo
min 98 %, pro syntézu	100 g	R.0881.1
min 98 %, pro syntézu	1 kg	R.0881.2
ROTI®CALIPURE standard pro bod tání 52-54 °C	1 g	R.9712.1